

2004

EPV 014 Pavon Field Notes 2004

Alisson Pavon

Follow this and additional works at: <https://digital.kenyon.edu/honduras>



Part of the Archaeological Anthropology Commons

Recommended Citation

Pavon, Alisson, "EPV 014 Pavon Field Notes 2004" (2004). *Four Valleys Archive*. Paper 96914.
<https://digital.kenyon.edu/honduras/96914>

This Field Notes is brought to you for free and open access by the Anthropology at Digital Kenyon: Research, Scholarship, and Creative Exchange. It has been accepted for inclusion in Four Valleys Archive by an authorized administrator of Digital Kenyon: Research, Scholarship, and Creative Exchange. For more information, please contact noltj@kenyon.edu.

Op 06 / Sub Op 05

E.U. A

Stage 2 of 1m 04

Initial
Elevations
NW -
NE -
SW
SE

N 815
E 439

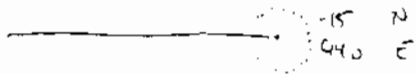

N 814
E 439



elevation stake



PAREP

El paraíso, Julio 12, 2004

Excavator: Alisson

EU: A

Hoy es Lunes 12 de Julio, son las 8:30 de la mañana. Amaneció un poco nublado, con amenaza de que puede llover más tarde, pero la temperatura es muy agradable, ya que no está haciendo ni calor ni frío.

Hoy voy a comenzar hacer una unidad de excavación, localizada en la área sur de la estructura 4. Se decidió excavar en esta área, porque en las pruebas de suelo que se hicieron en esta zona, salió que había un alto nivel de fósforo, lo que indica que en esta zona los mayas tiraban su basura, como cerámica y artefactos. Se cree que se puede encontrar varias piezas e intactas, por que está un poco retirado del río.



02.06 00.00.00

PAKEY

El Paraiso, Julio 12, 2004

Excavator: Alison EOT: A

P#14-2004-00

Don las 10:20 de la mañana y acaban de comenzar a excavar. Antes de comenzar a excavar tuvimos que poner los puntos del norte manualmente, ya que era difícil de sacar los otros dos puntos por los arbores en el camino, que tapaban la visibilidad de la maquina para poder tomar los puntos del norte.

Al principio del lote A se encontro que habia varias piedras grandes, y tambien hemos encontrado varias piezas de ceramica y varios artefactos que parecen ser algunas cosas modernas, pero tambien podemos encontrar antiguas. El lote ~~1~~ se llevo a 20 cm por que empezaron a excavar bien rapido. Del lote ~~2~~ a los demas lote se van hacer de 10 cm.

E
814 439
814 440

100 872 50
100 878 10

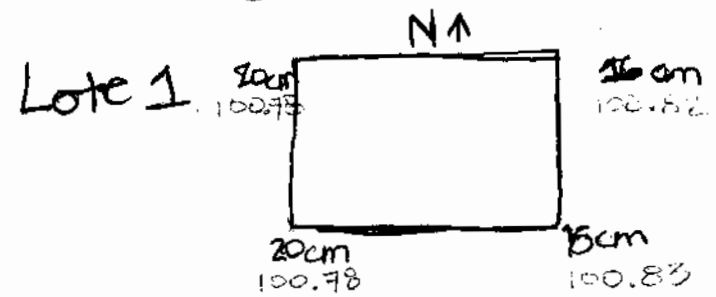

We already started with Lot #2. The color of the soil hasn't change and we haven't found too much material except for a couple of pieces of ceramic and two bones of some type.

YAKEP

El paraíso julio 12, 2004

Excavator: Alison EUSA

p#14-2004-0

Medidas del segundo lote.

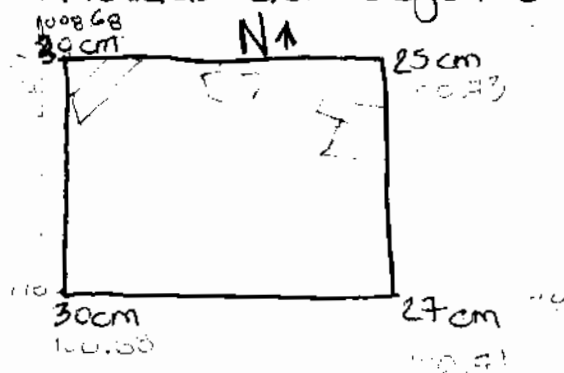

Con ya las 3 de la tarde y ya hemos comenzado con lote numero 3. Ya esta empezando a cambiar el color de la tierra a un cafe oscuro a cafe claro. Hasta los momentos no hemos encontrado nada de artefactos, solo mas piedras. Ya llegamos a los 10cm y no hubo mucho avance en este lote excepto por el cambio del color de la tierra, ahora ya voy a cerrar lote 3 y comenzar el lote 4.

Medidas del lote 3.

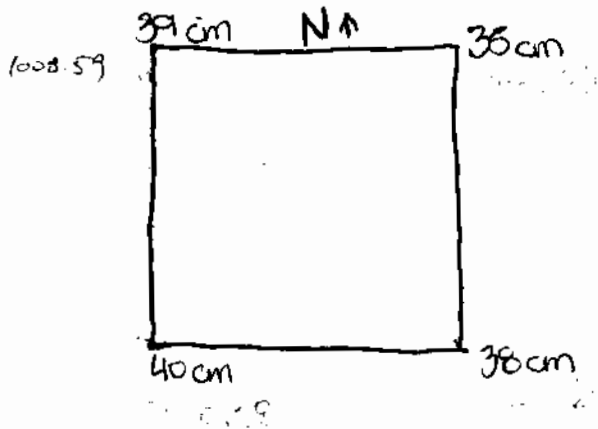

Ya empezamos a excavar el lote #4. El mismo color cafe claro sigue y aqui se tenemos mejores noticias que de las anteriores lotes. En este lote si hemos encontrado artefactos de ceramica mas interesantes, y la piedra toba sigue apareciendo.

YAKEP

El Paraíso Julio 13, 2004

Excavador: Alisson EU: A

P. #14-2004-004

Hay es Martes 13 de Julio. Amaneció un poco nublado, pero sin indicios de que vaya a llover muy pronto.

Seguimos excavando el lote 4, todavía seguimos encontrando algunas piezas pequeñas de cerámica y otras pequeñas piedras toba, y una pieza pequeña de obsidiana. Las piedras grandes siguen ~~en~~ a los lados del lote 4. La razón por la cual en este lote ya vamos encontrando más cerámica es por ya nos vamos acercando más a un posible suelo, y ya vamos alcanzando 50 cm de la superficie. Estos restos de cerámica, piedras y la pequeña pieza de obsidiana son todos parte de contexto primario, transpuesto. Son artefactos que los mayas iban colocando aquí haciendo esto un tipo de basurero.

Medidas Lote 4

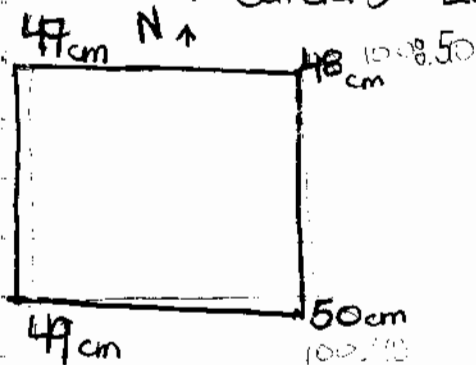

Ya cerca el lote 4 ya llegamos a los 10 cm y no hubo ningún cambio de color o consistencia en la tierra.

PARREY
El Paraiso, Julio, 13. 2004

Excavator: Alisson

EU:A

P#14-2004-005

Acabamos de cerrar el lote 4, y hemos comenzado con el lote 5. Para nuestra sorpresa acabamos de comenzar el lote 5 y ya hubo un cambio de color en la tierra. Ha pasado de un color de cafe claro a un color anaranjado como color barro, hasta los momentos se encontrado algunas piezas de ceramica y mas piedra toba, y tambien una pieza de obsidiano.



En este lote aparte de encontrar otro color de tierra, tambien descubrimos piedras en el suelo

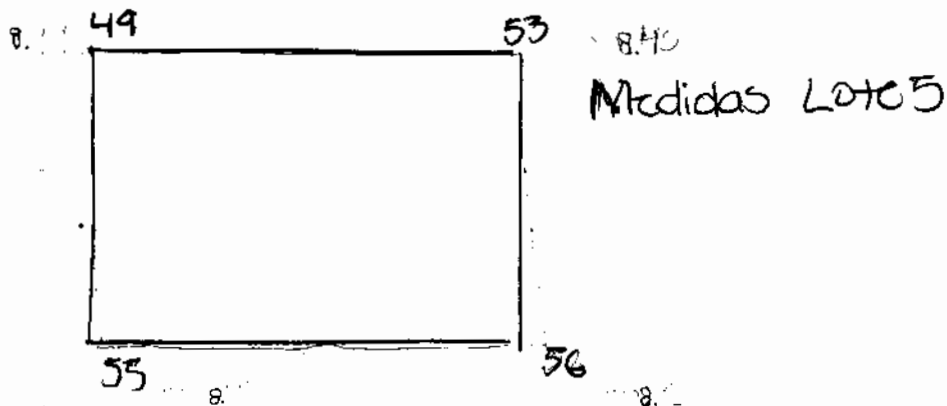

cerramos el lote 5, por que ya hubo un cambio en color de la tierra y ahora continuamos a excavar 10 cm. Ya estamos empezando el lote 6 y aqui se nota mas claro el cambio de color.

PAKET

El paraíso, Julio 14, 2004

Excavator: Alisson
EU:A

P#14-2004-006

El color es anaranjado y la consistencia es como de barro. En este lote nos hemos encontrado nada de piezas.

PAKREP

El paraíso Julio 14, 2004

Excavator: Alisson

La mañana amaneció muy agradable, otra vez nublado y con amenaza de llover. Aquí estamos

61 62 continuando con la excavación del lote 6. El color consiste, casi no se hayo nada solo unas piezas pequeñas de cerámica. Ya vamos a tomar las medidas de este lote, para poder seguir

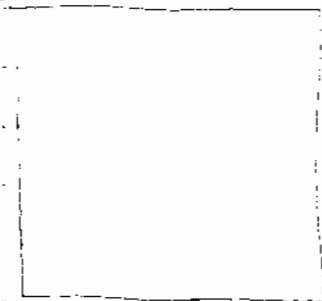

67 68 excavando el siguiente lote y buscar un posible piso o cerámica.

Medidas
Lote
6

Ya cerramos el lote 6 y hemos comenzado el lote 7. Hasta ahorita el mismo color sigue, y no hay nada de cerámica o cualquier otra cosa.

Vamos a seguir excavando unos 40 cm a 60cm mas a ver si encontramos mas piezas o algun piso. La tierra que se encuentra en este lote, es tierra del ultimo piso del rio, es tierra de abono. Hay posibilidad de que podamos encontrar algo mas abajo.

PAKEP

El Paraíso, Julio 18, 2004

Excavator: Aliston

P#14-2004-007

Medidas de Lote 7

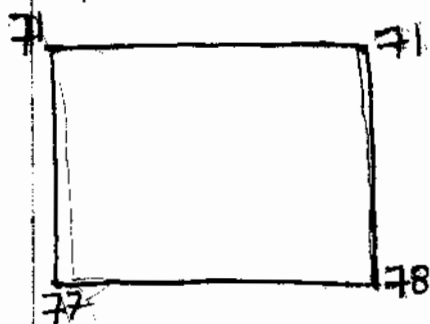

Ya cerramos el Lote 7, igual sin ningún avance, en este lote no se encontró nada de piezas de cerámica, ni piedras, ni obsidiano.

Comenzamos ya a excavar el lote 8. Persiste el mismo color de los otros 3 lotes. Con la diferencia de que excavados unos 5 cm del lote 8, nos encontramos con agua. Por esta razón de que nos encontramos con agua, tuvimos que cerrar ya este lote 8 y la Unidad de Excavación A.

En resumen de esta Unidad de Excavación A, son buenas y malas noticias. Las buenas noticias es que encontramos en los lotes de en medio 3 un poco de cerámicas, pero ya en el lote 4 y 5 encontramos bastantes piezas de cerámica. aprox. 60 o 70 piezas. También encontramos unas 3 o 4 piezas de obsidiano, 3 huesos pequeños, y varias piedra Toba. Tuvimos cambio de color de tierra a partir del 3 lote.

Los lotes más importantes fueron Lote 4 y 5. Ya que este lote se encuentra debajo del humus y debajo piedras que pertenecen a un derrumbe. En estos lotes se encontraron piezas grandes de cerámica y una pieza de obsidiano.

PAKEP

El paraíso Julio 15, 2004

Excavator: AP

P#14-2004-008

Ya a partir del lote 6 para abajo, no hubo nada importante, solo la visibilidad de la estratigrafía de esta unidad.

Aquí ya podemos observar bien los diferentes niveles de tierra que se encontraron (que fueron 4). También podemos observar cuanto es sedimento, cuanto es una llana, y también ver que la basura se encuentra por debajo de la llana, lo que indica que esto probablemente pasó unos 50 años después de que quedaron en abandono este "basurero".

Creo que para empezar me gustaria ir aprendiendo tecnicas de excavacion, y tambien ir aprendiendo que se tiene que ir haciendo para investigacion. Yo pienso que cualquier cosa que yo vaya aprendiendo, me va ser muy util, en el futuro. Yo estoy muy satisfecha de ir trabajando y aprendiendo de temas de la arqueologia. Estoy muy ansiosa para empezar la trinchera la otra semana, por que asi voy a ir aprendiendo mas. Y pienso que entre mas trabaje mas voy aprendiendo y teniendo experiencia.

En cuanto a la carrera a la cual me gustaria estudiar es Arqueologia. Por que con esta carrera estudiaria Antropologia al mismo. Asi que yo pienso que Arqueologia es la carrera mas completa y la que mas me interesa a mi.

El problema es que en tiendas no hay en ninguna Universidad Arqueologia o Antropologia como carrera, solamente como una clase.

Asi que dentro mis planes esta tratar de ir a estudiar en el exterior. Pero como mis padres no tienen la capacidad economica para pagar una universidad en el extranjero.

Hasta ahorita lo que he podido más o menos conseguir es, ir a estudiar a Guatemala. Aunque siempre se les hace un poco complicado a mis padres mandarme a vivir a Guatemala por el costo de vida, por que es mucho más cara que Honduras. Pero por mientras es lo más cercano que tengo de estudiar Antropología.

Aunque sigo buscando por otros medios para poder ir a estudiar Antropología en algún país. Y estoy dispuesta a trabajar y hacer todo el esfuerzo posible para ir. Para poder regresar a Honduras y trabajar en lo que me gusta y ayudar en algo al país, por medio de la Arqueología. Y acepto cualquier consejo y ayuda de personas como usted para que me orienten en esta carrera.

10

2010/10/10

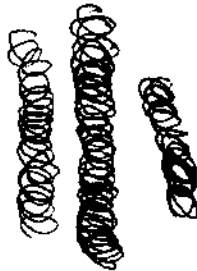
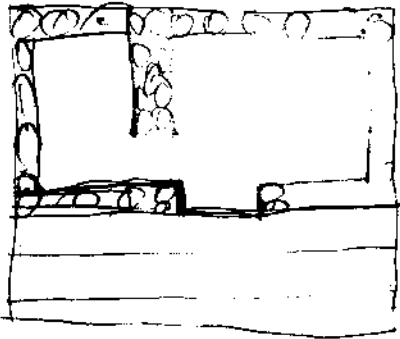
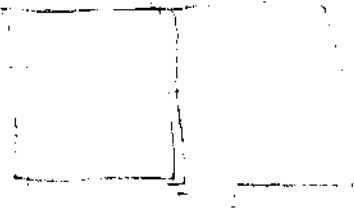

Estructura 1.

Lo primero que puedo identificar a simple vista de este montículo son las ~~terrazas~~ varias gradas que tiene y un piso ancho en la parte de arriba que divide cuatro o tres gradas inferiores y el resto que queda de unas posibles gradas.

De el piso hacia arriba lo que puedo observar tres gradas que están por la mitad, la otra mitad de estas gradas han sido destruidas. Pero a continuación de estas tres gradas están otras cuatro gradas más que están mejor preservadas y es hasta la altura de la cuarta grada (de abajo para arriba) está descubierto el montículo. También otra observación, es que las primeras tres gradas de abajo son más pequeñas y un poco diferentes a las de arriba entonces supongo que las primeras tres gradas eran de algún otro montículo que había antes de encontrar las otras gradas.

Estructura 15

Lo que se puede observar de este montículo o lo que puedo identificar es que este montículo está un poco mejor preservado que el primero por lo tanto lo hace un poco más fácil identificar de que se trata este montículo.

Lo primero ~~es~~ que logro identificar cuatro gradas. Dos gradas son más grandes que las dos de en medio. También logro ver que en la segunda y tercera grada el muro de las dos gradas a lado derecho se ha derrumbado.

Y lo más interesante que yo puedo ver de esta (~~montículo~~) trinchera es que al final de la ~~ter~~ cuarta grada tiene una pared a mano derecha muy bien conservada, y al final de la cuarta grada se puede ver muy claramente una banca muy grande y ancha colocada en la parte superior del montículo.

Estructura N. 11

En esta estructura encontramos un cuarto con cuatro paredes una puerta y unas varias ventanitas a lado de las paredes. También encontramos piso de estuco que posiblemente llega hasta la plaza este tipo de piso. La pared del lado norte esta colapsada para afuera, una parte de esta pared. En la pared noroeste encontramos una puerta en la esquina entre la pared del norte y en la pared este. En la pared este se encuentran dos ventanitas pequeñas como de especie de desagüe. La pared que esta ubicada en la parte sur, la parte superior de esta pared esta colapsada hacia la parte de afuera del cuarto. Y en esta pared no se encuentra ninguna ventanita, solo las piedras con ningún hoyo o algo. La pared de el lado oeste del cuarto encontramos tambien dos ventanitas como de desagüe. Y en todo el cuarto encontramos el mismo tipo de piso. Atras de la pared del sur tambien encontramos la otra cara ~~es~~ de la pared del sur del cuarto. O sea que esta pared tiene dos caras la inferior y la exterior. Y esto indica que de la pared sur exterior para el sur se encuentra una especie de patio o plaza.

Estructura 4

Es una trinchera, que recién se ha comenzado a trabajar en ella. Lo que podemos encontrar aquí es una grada que va hacia el oeste, de el sitio. Es lo único que se puede observar (~~desde~~) por mientras. Pero mientras van excavando yo he visto como van encontrando varias piezas de cerámica y de otro material.

PAREP

El Paraíso, 2004/7/5

Excavator: Roberto Str: 9

Site: S-001

Hoy Lunes 5, después de un fin de semana corto, volvemos todos a trabajar. Hoy Marcelo me dijo que empezara a tomar notas de la excavación que está haciendo Roberto ubicada al sur (~~al lado~~) de la estructura II. El propósito de esto es ir aprendiendo como ir tomando apuntes, para empezar un pozo mañana.

El viernes pasado la excavación había quedado en el lote 8 y todavía no se había encontrado ningún piso, con la excepción de la grada que habían encontrado días antes. Ahora empezaron el lote 9 más temprano en la mañana. Ahorita son las 11:45 y ya empezaron con el lote #10, y a terminaron el 9 y no encontraron nada, así que seguí

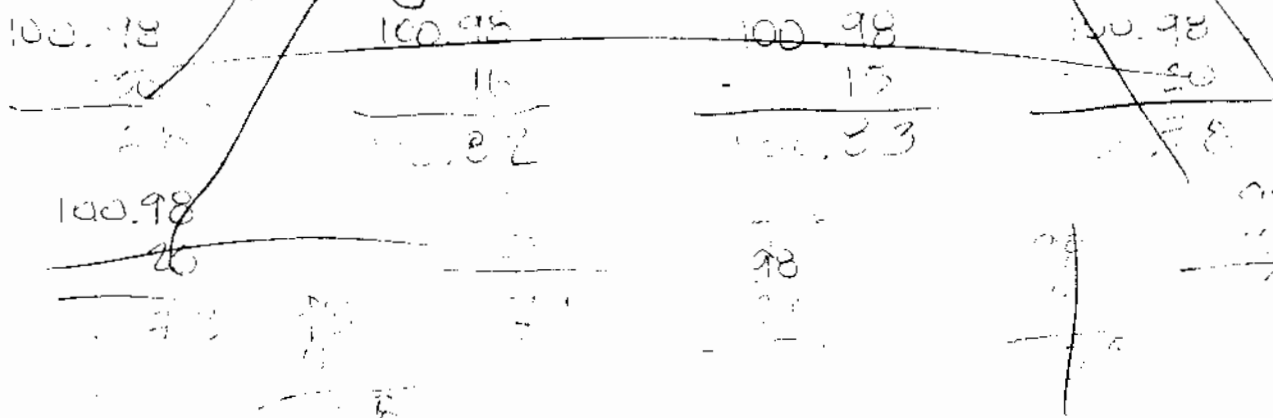

- 1) Descripción
- 2) Interpretación
- 3) Explicación

la fecha, estructura, nombre del excavador, hablar del clima, siempre poner el # de lotes, poner detalles importantes. Ir ~~8~~ dibujando lo que vaya viendo.

Hay que anotar el nivel de lo que vayamos encontrando. También poner la ubicación en grados, y la ubicación de todo lo que vayamos encontrando.

PAREP

El Paraiso, 2004/07/12

Excavator: Alison

Hoy es Lunes 12 de Julio, son las 8:30 de la mañana. Hoy amaneció un poco nublado, con amenaza de que puede llover más tarde, pero la temperatura es muy nice ya que no está haciendo ni calor ni frío.

Hoy voy a comenzar hacer una unidad de excavación, localizada en la area sur de la estructura 4. El proposito de comenzar una excavación aqui es para ver si podemos encontrar algun tipo de basura que posiblemente los mayas depositaban por esta area. Se cree que esto puede ser posible por que se encuentra en la area de atrás de la estructura 4, lo que podemos considerar como patio.

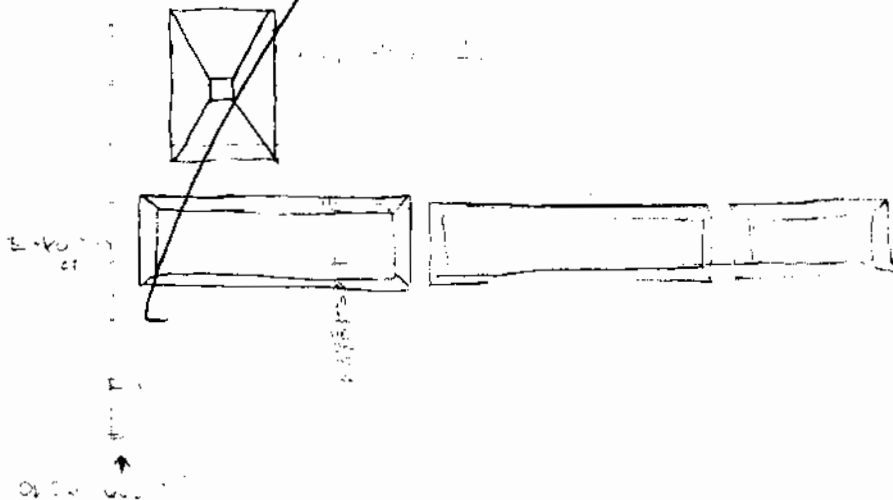

PAREP

El paraíso, Julio 12, 2004

Excavador: Allison

Hoy es Lunes 12 de Julio, son las 8:30 de la mañana. Hoy amaneció un poco nublado, con amenaza de que puede llover más tarde, pero la temperatura es muy agradable, ya que no está haciendo ni calor ni frío.

Hoy voy a comenzar hacer una unidad de excavación, localizada en la área sur de la estructura 4. Se decidió excavar en esta área, por que en las pruebas de suelo que se hicieron en esta área, salió alto nivel de fósforo, lo que indica que en esta área los mayas lo utilizaban para tirar basura, como cerámica y artefactos. Y se cree que se puede encontrar varias piezas intactas, por que esta un poco retirado del río.

Son las 10:20 de la mañana y ~~se~~ acaban de comenzar a excavar. Pero antes de comenzar a excavar tuvimos que poner los puntos del norte manualmente, ya que era medio difícil de sacar los otros dos puntos. Por los problemas en el camino.