

Kenyon College

Digital Kenyon: Research, Scholarship, and Creative Exchange

Orville E. Watson, D.D. Postcard Collection

Archives

June 2015

Eglise de la Sorbonne et Statue d'Auguste Comte

Follow this and additional works at: https://digital.kenyon.edu/watson_postcards

Recommended Citation

"Eglise de la Sorbonne et Statue d'Auguste Comte" (2015). *Orville E. Watson, D.D. Postcard Collection*. 933.
https://digital.kenyon.edu/watson_postcards/933

This Book is brought to you for free and open access by the Archives at Digital Kenyon: Research, Scholarship, and Creative Exchange. It has been accepted for inclusion in Orville E. Watson, D.D. Postcard Collection by an authorized administrator of Digital Kenyon: Research, Scholarship, and Creative Exchange. For more information, please contact noltj@kenyon.edu.

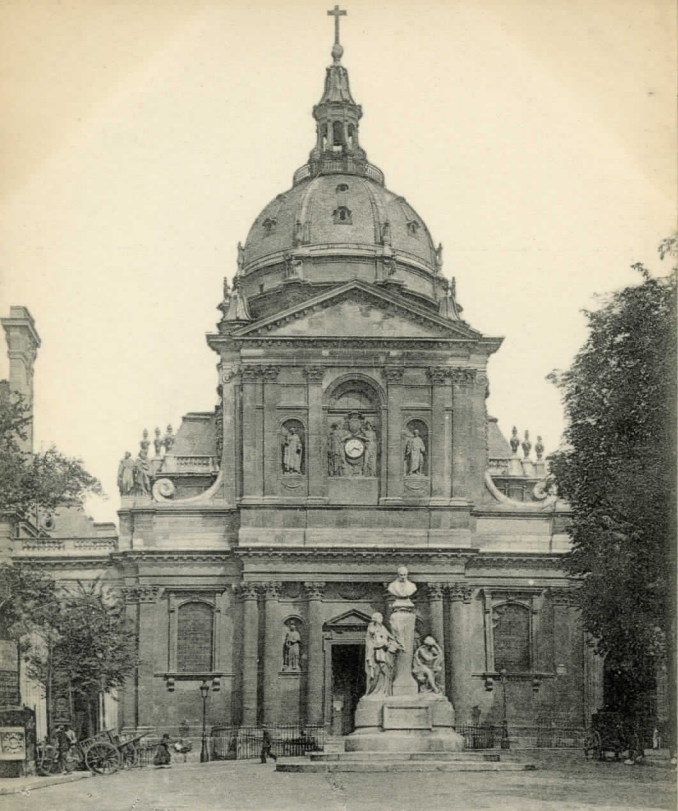

**105. PARIS (5e) – Église de la Sorbonne
et Statue d'Auguste Comte**

La Sorbonne fondée par Robert Sorbon, chapelin de Saint-Louis en 1253, pour servir de faculté de Théologie. Reconstituée en 1629 sous Richelieu, depuis 1808 dépend de la Faculté des Lettres. Renterme le Tombeau de Richelieu par Girardon ; Coupole décorée par Philippe de Champaigne.

J. H.

CARTE POSTALE

Correspondance

Adresse

M

.....

.....

.....

2014.0. WP10. 48